

**CONCURSO PÚBLICO PARA PROVIMENTO DOS CARGOS DO  
QUADRO DE PESSOAL TÉCNICO-ADMINISTRATIVO EM EDUCAÇÃO DA  
UFG/2015**

O Centro de Seleção da Universidade Federal de Goiás divulga as respostas esperadas preliminares da prova Teórico-Prática com abordagem discursiva do cargo de **ASSISTENTE EM ADMINISTRAÇÃO**. Essas respostas serão utilizadas como referência no processo de correção. Serão também consideradas corretas outras respostas que se encaixarem no conjunto de ideias que correspondem às expectativas das bancas quanto à abrangência e à abordagem do conhecimento no que se refere à competência e/ou habilidades na utilização de conceitos e/ou técnicos específicas requeridas. Respostas parciais também serão aceitas, contudo, a pontuação a elas atribuída considerará os diferentes níveis de acerto, quando for o caso.

**RESPOSTAS ESPERADAS**

**Questão 01**

Espera-se que o candidato apresente um organograma estrutural com os seguintes níveis e informações.

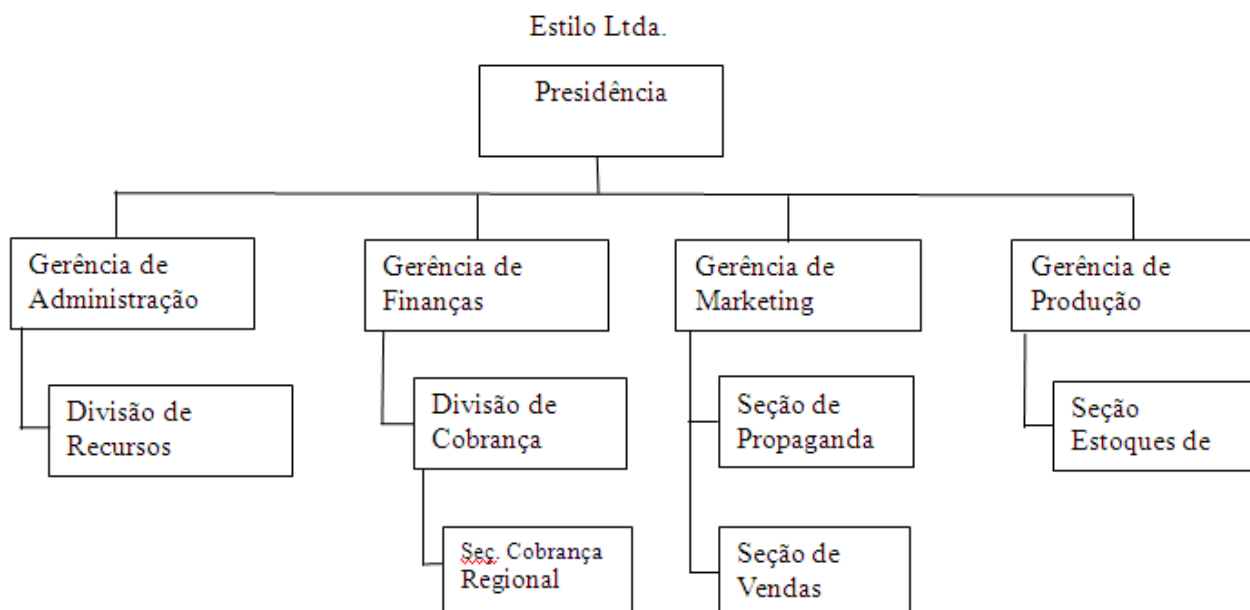

Data: Junho/ 2015  
Unidade: O & M  
Responsável: A.S.M.

**(20 pontos)**

**Questão 02**

---

O sistema de duas ou mais aprovações é relativo ao número mínimo de duas pessoas que estarão envolvidas em cada decisão da escolha do fornecedor, isso garante defesa dos interesses da empresa pela garantia do melhor julgamento.

**(20 pontos)**

**Questão 03**

---

Os índices solicitados deverão ser calculados utilizando-se as fórmulas a seguir.

Índice de rotação do estoque =  $\frac{\text{Custo das mercadorias vendidas num período}}{\text{Custo de estoque final do período}}$

Índice de rotação =  $\frac{\text{R\$ 6.000,00}}{\text{R\$ 2.000,00}}$

Índice de rotação = 3

**O índice de rotação do estoque é igual a 3.**

**(10 pontos)**